

Organisation des services fédéraux



Gil GROPERRIN
03 81 88 76 84
gil.groperrin@famillesrurales.org
Directeur
Président du CSE



Alexandra RONDOT
03 55 33 31 51
alexandra.rondot@famillesrurales.org
Responsable Service Ressources humaines
Orientations en matière de Gestion Prévisionnelle des Emplois et des Compétences, recrutement, intégration, dialogue social, santé/prévention des risques, Qualité de Vie et Conditions de Travail, Responsabilité Sociétale et Environnementale



Cédric ROUGER
03 55 33 31 52
cedric.rouger@famillesrurales.org
contactcontrat.bfc@famillesrurales.org
Chargé de mission Droit social et ressources humaines
Accompagnement, conseil, veille juridique et sociale, procédures et actes juridiques, rédaction des contrats de travail, projets ressources humaines transverses



Charlotte KEUNEBROCK
03 55 33 31 49
paies.franche-comte@famillesrurales.org
Gestionnaire paie
Paies associations, déclarations sociales



Hélène MARTINET
03 55 33 30 29
helene.martinet@famillesrurales.org
Responsable Service Paie Administration du personnel



Marie-Noelle GAFFORY
03 81 88 02 52
paies.franche-comte@famillesrurales.org
Gestionnaire paie
Paies associations, déclarations sociales



Yves MARTIGNAGO
03 81 88 06 15
paies.doubs@famillesrurales.org
Gestionnaire paie
Paies FD 25, déclarations sociales

Pour toutes questions sur la répartition des associations et des structures fédérales entre les gestionnaires paie, entre les comptables ou entre les DTAP, adressez-vous à l'accueil.

Sont absentes de ce trombinoscope les personnes en arrêt longue durée.



Charlotte MEUNIER

06 86 22 04 16

charlotte.meunier@famillesrurales.org

Responsable du service Vie associative,
fonctionnement des structures et des territoires

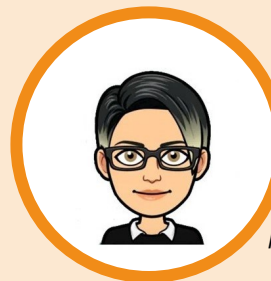

Marlène AMIOTTE-PETIT

07 85 17 55 93

marlene.amiotte-petit@famillesrurales.org

Responsable Pôle Actions familiales, projets et
accompagnement à la vie associative

*Actions de défense des consommateurs, Éclaircies, soutien à la
parentalité, points de médiation numérique, vie associative, projets*



Amine HOMRI

07 70 15 82 65

amine.homri@famillesrurales.org

Directeur Territorial,
d'Associations et de Projets

Mehdi HADDADI

07 86 37 98 48

mehdi.haddadi@famillesrurales.org

Directeur Territorial,
d'Associations et de Projets



Jonas HERBERA

06 47 42 79 06

jonas.herbera@famillesrurales.org

Directeur Territorial,
d'Associations et de Projets



Françoise MENIE

06 86 16 07 22

francoise.menie@famillesrurales.org

Directrice Territoriale,
d'Associations et de Projets



Audrey KUHN

06 71 96 82 38

audrey.kuhn@famillesrurales.org

Directrice Territoriale,
d'Associations et de Projets



Gilles MANGEOT

06 78 33 87 37

gilles.mangeot@famillesrurales.org

Directeur Territorial,
d'Associations et de Projets



Patricia PARENT

06 72 14 11 61

patricia.parent@famillesrurales.org

Directrice Territoriale,
d'Associations et de Projets



Vivien SCHELLE

06 48 57 27 17

vivien.schelle@famillesrurales.org

Directeur Territorial,
d'Associations et de Projets





Virginie BELIARD

07 88 34 13 42

virginie.beliard@famillesrurales.org

Coordinatrice relais petite enfance / Chargée de mission petite enfance

Accompagnement DST (Synergie, ressources/outils liés aux contrats de travail, tâches comptables, référence éducative MC), soutien administratif en l'absence de DST, recrutement de DST avec DTAP, gestion personnels polyvalents petite enfance

Josépha DREZET

06 76 77 65 06

josepha.drezet@famillesrurales.org

Chargée de mission Enfance Jeunesse

Synergie (assistance)

Accompagnement DST (Synergie, ressources/outils liés aux contrats de travail, tâches comptables, TAM), hygiène & sécurité (plan de nettoyage, protocoles, veille réglementaire, DUERP, prise de poste des agents d'entretien), recrutement des DST avec DTAP, soutien administratif en l'absence de DST, création/évolution de structure

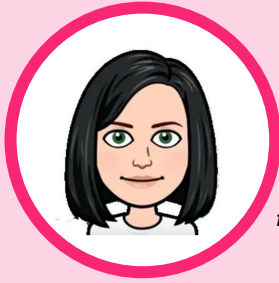

Cindy JEANNOT

06 43 27 96 16

synergie.doubs@famillesrurales.org

Chargée de mission Synergie

Synergie (assistance, paramétrages, formation, évolutions techniques)

Sylvie LOUISSERAND

06 45 07 79 59

sylvie.louistisserand@famillesrurales.org

Chargée de mission Petite Enfance

Création/évolution de structure, hygiène & sécurité (plan de nettoyage, protocoles, veille réglementaire, DUERP, prise de poste des agents d'entretien), recrutement des DST avec DTAP



Valentine BAILLY-NAUDET

03 81 88 76 84

fd.doubs@famillesrurales.org

contactcontrat.bfc@famillesrurales.org

Assistante de direction

Accueil, rédaction des contrats de travail, déclarations & conventions CAF, conventions collectivités



Aurélien LE BORGNE

03 55 33 31 36

si.doubs@famillesrurales.org

Référent Site Internet

Signature électronique, sites Internet



Cécile BORDY

03 81 88 76 84

fd.doubs@famillesrurales.org

**Responsable Service Administratif
Assistante de direction**

Accueil, vie statutaire fédérale, demande de subventions, parc informatique/téléphonique, assurance



Morgane PUGET

03 81 88 76 84

fd.doubs@famillesrurales.org

Secrétaire

Accueil, achats, assurance, Éclaircies, parc téléphonique, appui aux structures

Agnès SCALABRINO

03 81 88 76 84

fd.doubs@famillesrurales.org

contactcontrat.bfc@famillesrurales.org

Assistante de direction

Accueil, rédaction des contrats de travail, déclarations & conventions CAF, conventions collectivités





Sandra JEGOU

03 81 88 06 16

sandra.jegou@famillesrurales.org

Responsable Service Comptabilité

Comptabilité associations & FD 25 (Suivi des subventions de fonctionnement et d'investissement, suivi des paiements aides emploi, traitement des éléments de clôture)

Emmanuelle CHOPARD

03 55 33 31 40

emmanuelle.chopard@famillesrurales.org

Comptable

Comptabilité associations & FD 25 (suivi prestations de services, suivi paiements ANCV/CESU)

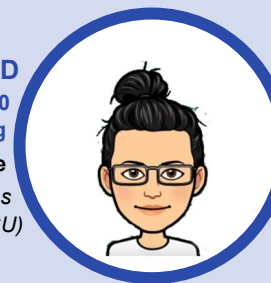

Sarah MOUILLEBOUCHE

03 81 88 07 55

sarah.mouillebouche@famillesrurales.org

Comptable

Comptabilité associations & FD 25 (concordance comptes familles Synergie/compta, traitement relevés bancaires)



Bérangère DETOT-BECKER

03 55 33 31 34

comptabilite.doubs@famillesrurales.org

Comptable

Comptabilité association & FD 25 (traitement factures fournisseurs et transmission aux services pour validation, paiement factures fournisseurs, suivi : rejets/mises au contentieux familles, suivi encaissements ludothèques et Éclaircies)



Claude DIEULOT

03 55 33 31 61

comptabilite.doubs@famillesrurales.org

Comptable

Comptabilité associations & FD 25 (validation factures dématérialisées, accompagnement nouveaux DST)



Marine ROSELLY

03 55 33 31 45

marine.roselly@famillesrurales.org

Comptable

Comptabilité associations & FD 25 (suivi matériel immobilisé)

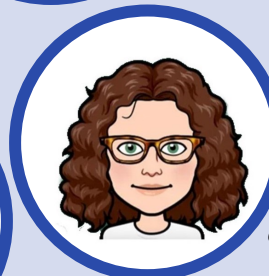

Marie PANISSET

03 81 88 08 19

marie.panisset@famillesrurales.org

Comptable

Comptabilité associations & FD 25 (suivi des remboursements IJSS et prévoyance, ouverture de comptes fournisseurs)

Amandine CHAVENTON

07 84 38 30 38

cappolyvalente.ge@famillesrurales.org

Assistante éducatrice polyvalente



Delphine ACOLAT

06 72 03 67 17

cappolyvalente.fd25@famillesrurales.org

Assistante éducatrice polyvalente



Coline DEFOIS

06 73 53 56 92

coline.defois@famillesrurales.org

Directrice d'ACM polyvalente



Laura GAULTIER

07 86 00 22 50

laura.gaultier@famillesrurales.org

Assistante éducatrice polyvalente



Virginie GRAIZELY

07 88 97 08 99

virginie.graizely@famillesrurales.org

Directrice d'ACM polyvalente



Familles Rurales
12 rue de la Famille
25000 BESANCON
03 81 88 76 84

02 mai 2024