

# Organisation des services fédéraux



**Gil GOSPERRIN**  
03 81 88 76 84  
[gil.gosperrin@famillesrurales.org](mailto:gil.gosperrin@famillesrurales.org)  
**Directeur**  
Président du CSE



**Alexandra RONDOT**  
03 55 33 31 51  
[alexandra.rondot@famillesrurales.org](mailto:alexandra.rondot@famillesrurales.org)  
**Responsable Service Ressources humaines**  
*Orientations en matière de Gestion Prévisionnelle des Emplois et des Compétences, recrutement, intégration, dialogue social, santé/prévention des risques, Qualité de Vie et Conditions de Travail, Responsabilité Sociétale et Environnementale*



**Hélène MARTINET**  
03 55 33 30 29  
[helene.martinet@famillesrurales.org](mailto:helene.martinet@famillesrurales.org)  
**Responsable Service Paie Administration du personnel**

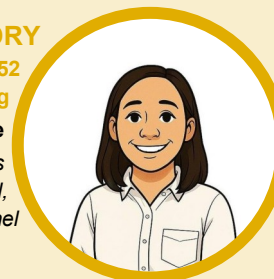

**Marie-Noelle GAFFORY**  
03 81 88 02 52  
[paies.franche-comte@famillesrurales.org](mailto:paies.franche-comte@famillesrurales.org)  
**Gestionnaire paie**  
*Paies associations, déclarations sociales, rédaction des contrats de travail, gestion administrative du personnel*



**Cédric ROUGER**  
03 55 33 31 52  
[cedric.rouger@famillesrurales.org](mailto:cedric.rouger@famillesrurales.org)  
[contactcontrat.bfc@famillesrurales.org](mailto:contactcontrat.bfc@famillesrurales.org)  
**Chargé de mission Droit social et ressources humaines**  
*Accompagnement, conseil, veille juridique et sociale, procédures et actes juridiques, rédaction des contrats de travail, projets ressources humaines transverses*



**Charlotte KEUNEBROCK**  
03 81 88 76 84  
[paies.franche-comte@famillesrurales.org](mailto:paies.franche-comte@famillesrurales.org)  
**Gestionnaire paie**  
*Paies associations, déclarations sociales, rédaction des contrats de travail, gestion administrative du personnel*



**Yves MARTIGNAGO**  
03 81 88 76 84  
[paies.doubs@famillesrurales.org](mailto:paies.doubs@famillesrurales.org)  
**Gestionnaire paie**  
*Paies FD 25, déclarations sociales, rédaction des contrats de travail, gestion administrative du personnel*

Pour toutes questions sur la répartition des associations et des structures fédérales entre les gestionnaires paie, entre les comptables ou entre les DTAP, adressez-vous à l'accueil.

Sont absentes de ce trombinoscope les personnes en arrêt longue durée.



**Charlotte MEUNIER**

06 86 22 04 16

[charlotte.meunier@famillesrurales.org](mailto:charlotte.meunier@famillesrurales.org)

Responsable Service Vie associative,  
fonctionnement des structures et des territoires

**Delphine BOSC**

06 32 97 64 51

[delphine.bosc@famillesrurales.org](mailto:delphine.bosc@famillesrurales.org)

Directrice Territoriale,  
d'Associations et de Projets



**Amine HOMRI**

07 70 15 82 65

[amine.homri@famillesrurales.org](mailto:amine.homri@famillesrurales.org)

Directeur Territorial,  
d'Associations et de Projets



**Gilles MANGEOT**

06 78 33 87 37

[gilles.mangeot@famillesrurales.org](mailto:gilles.mangeot@famillesrurales.org)

Directeur Territorial,  
d'Associations et de Projets



**Audrey MOUILLET**

06 71 96 82 38

[audrey.mouillet@famillesrurales.org](mailto:audrey.mouillet@famillesrurales.org)

Directrice Territoriale,  
d'Associations et de Projets



**Patricia PARENT**

06 72 14 11 61

[patricia.parent@famillesrurales.org](mailto:patricia.parent@famillesrurales.org)

Directrice Territoriale,  
d'Associations et de Projets



**Quentin MOUROT**

06 47 42 79 06

[quentin.mourot@famillesrurales.org](mailto:quentin.mourot@famillesrurales.org)

Directeur Territorial,  
d'Associations et de Projets



**Vivien SCHELLE**

06 48 57 27 17

[vivien.schelle@famillesrurales.org](mailto:vivien.schelle@famillesrurales.org)

Directeur Pôle  
Développement local  
et vie sociale



**Fanny BERNARDIN**

06 42 17 23 19

[fanny.bernardin@famillesrurales.org](mailto:fanny.bernardin@famillesrurales.org)

Médiatrice culturelle  
Chargée de mission Micro-Folie



**Marlène AMIOTTE-PETIT**

07 85 17 55 93

[marlene.amiotte-petit@famillesrurales.org](mailto:marlene.amiotte-petit@famillesrurales.org)

Responsable Pôle Actions familiales, projets  
et accompagnement à la vie associative

*Actions de défense des consommateurs, soutien  
à la parentalité, points de médiation numérique,  
vie associative, projets*



**Maysan DIAF**

06 40 39 14 88

[maysan.diaf@famillesrurales.org](mailto:maysan.diaf@famillesrurales.org)

Médiatrice culturelle  
Chargée de mission en  
transition écologique



**Aurélien LE BORGNE**

07 66 53 28 64

[ludo.latoupie@famillesrurales.org](mailto:ludo.latoupie@famillesrurales.org)

Chargé de mission ludothèques





**Valentine BAILLY-NAUDET**  
 03 81 88 09 98  
[valentine.bailly-naudet@famillesrurales.org](mailto:valentine.bailly-naudet@famillesrurales.org)  
**Assistante administrative et pédagogique**  
*Accueil, déclarations & conventions CAF, avenants et conventions collectives, accompagnement pédagogique Enfance Jeunesse, gestion personnels polyvalents Enfance Jeunesse*

**Josépha DREZET**

06 76 77 65 06  
[josepha.drezet@famillesrurales.org](mailto:josepha.drezet@famillesrurales.org)  
**Chargée de mission Enfance Jeunesse**  
*Synergie (assistance)*



*Accompagnement DST (Synergie, ressources/outils liés aux contrats de travail, tâches comptables, TAM), hygiène & sécurité (plan de nettoyage, protocoles, veille réglementaire, DUERP, prise de poste des agents d'entretien), recrutement des DST avec DTAP, soutien administratif en l'absence de DST, création/évolution de structure*

**Virginie BELIARD**

07 88 34 13 42  
[virginie.beliard@famillesrurales.org](mailto:virginie.beliard@famillesrurales.org)

**Coordinatrice relais petite enfance / Chargée de mission petite enfance**  
*Accompagnement DST (Synergie, ressources/outils liés aux contrats de travail, tâches comptables, référence éducative MC), soutien administratif en l'absence de DST, recrutement de DST avec DTAP, gestion personnels polyvalents petite enfance*



**Sylvie LOUISTISSERAND**

06 45 07 79 59  
[sylvie.louistisserand@famillesrurales.org](mailto:sylvie.louistisserand@famillesrurales.org)

**Chargée de mission Petite Enfance**  
*Création/évolution de structure, hygiène & sécurité (plan de nettoyage, protocoles, veille réglementaire, DUERP, prise de poste des agents d'entretien), recrutement des DST avec DTAP*



**Cindy JEANNOT**

06 43 27 96 16  
[synergie.doubs@famillesrurales.org](mailto:synergie.doubs@famillesrurales.org)

**Chargée de mission Synergie**  
*Synergie (assistance, paramétrages, formation, évolutions techniques)*

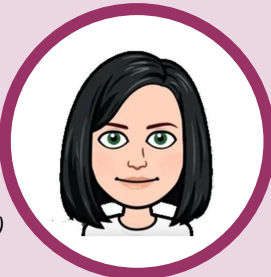

**Claire PERNOT**

06 44 26 91 77  
[synergie.doubs@famillesrurales.org](mailto:synergie.doubs@famillesrurales.org)

**Chargée de mission Synergie**  
*Synergie (assistance)*

**Coline DEFOIS**

06 73 53 56 92  
[coline.defois@famillesrurales.org](mailto:coline.defois@famillesrurales.org)

**Directrice d'ACM polyvalente**



**Delphine ACOLAT**

06 72 03 67 17  
[cappolyvalente.fd25@famillesrurales.org](mailto:cappolyvalente.fd25@famillesrurales.org)

**Assistante éducatrice polyvalente**

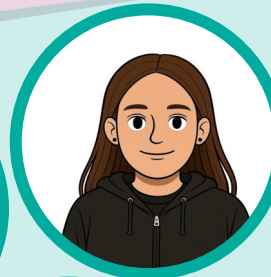

**Sandy CONGRE**

07 84 38 30 38  
[sandy.congre@famillesrurales.org](mailto:sandy.congre@famillesrurales.org)

**Assistante éducatrice polyvalente**



**Virginie GRAIZELY**

07 88 97 08 99  
[virginie.graizely@famillesrurales.org](mailto:virginie.graizely@famillesrurales.org)

**Directrice d'ACM polyvalente**



**Laura GAULTIER**

07 86 00 22 50  
[laura.gaultier@famillesrurales.org](mailto:laura.gaultier@famillesrurales.org)

**Assistante éducatrice polyvalente**



**Sandra JEGOU**

03 81 88 06 16

[sandra.jegou@famillesrurales.org](mailto:sandra.jegou@famillesrurales.org)

**Responsable Service Comptabilité**

*Comptabilité associations & FD 25 (Suivi subventions fonctionnement et investissement, suivi aides emploi, traitement des éléments de clôture, traitement factures fournisseurs et transmission aux services pour validation, validation factures dématérialisées)*

**Emmanuelle CHOPARD**

03 55 33 31 40

[emmanuelle.chopard@famillesrurales.org](mailto:emmanuelle.chopard@famillesrurales.org)

**Comptable**

*Comptabilité associations & FD 25 (suivi prestations de services, suivi paiements ANCV/CESU)*



**Sarah MOUILLEBOUCHE**

03 81 88 07 55

[sarah.mouillebouche@famillesrurales.org](mailto:sarah.mouillebouche@famillesrurales.org)

**Comptable**

*Comptabilité associations & FD 25 (concordance comptes familles Synergie/compta, traitement relevés bancaires, traitement factures fournisseurs et transmission aux services pour validation, validation)*



**Bérangère DETOT-BECKER**

03 55 33 31 34

[comptabilite.doubs@famillesrurales.org](mailto:comptabilite.doubs@famillesrurales.org)

**Comptable**

*Comptabilité association & FD 25 (paiement factures fournisseurs, suivi : rejets/mises au contentieux familles, suivi encaissements ludothèques et Éclaircies)*



**Claude DIEULOT**

03 55 33 31 61

[comptabilite.doubs@famillesrurales.org](mailto:comptabilite.doubs@famillesrurales.org)

**Comptable**

*Comptabilité associations & FD 25 (traitement factures fournisseurs et transmission aux services pour validation, validation factures dématérialisées,*



**Marine ROSELLY**

03 55 33 31 45

[marine.roselly@famillesrurales.org](mailto:marine.roselly@famillesrurales.org)

**Comptable**

*Comptabilité associations & FD 25 (suivi matériel immobilisé)*



**Marie PANISSET**

03 81 88 08 19

[marie.panisset@famillesrurales.org](mailto:marie.panisset@famillesrurales.org)

**Comptable**

*Comptabilité associations & FD 25 (suivi des remboursements IJSS et prévoyance, ouverture de comptes fournisseurs)*



**Cécile BORDY**

03 81 88 76 84

[fd.doubs@famillesrurales.org](mailto:fd.doubs@famillesrurales.org)

**Assistante de direction**

*Accueil, vie statutaire fédérale, demandes de subvention, parc informatique/téléphonique/automobile, assurance, signature électronique, communication*



**Justine KIRSCH**

03 81 88 76 84

[fd.doubs@famillesrurales.org](mailto:fd.doubs@famillesrurales.org)

**Assistante administrative et pédagogique**

*Accueil*



**Aurélien LE BORGNE**

03 81 88 76 84

[si.doubs@famillesrurales.org](mailto:si.doubs@famillesrurales.org)

**Référent Site Internet**



Familles Rurales  
12 rue de la Famille  
25000 BESANCON  
03 81 88 76 84

19 janvier 2026